





# Legende

-  Minderungsmaßnahme M5:  
Ersatzlebensräume durch angepasste Bewirtschaftung für die Feldlerche
-  Minderungsmaßnahme M4:  
Ersatzlebensräume durch angepasste Bewirtschaftung für die Wiesenweihe
-  Flurstücke mit Flurnummern
-  Blattsnitte der trassennahen Maßnahmenpläne (U8.4.2)
-  geplante 380 kV-Freileitung und Anschlüsse von Leitungsmitteln

Hinweis:  
Ausführliche Legende zu den Plänen der trassennahen Maßnahmen siehe Unterlage 8.4.2, Blatt 107

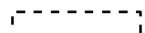

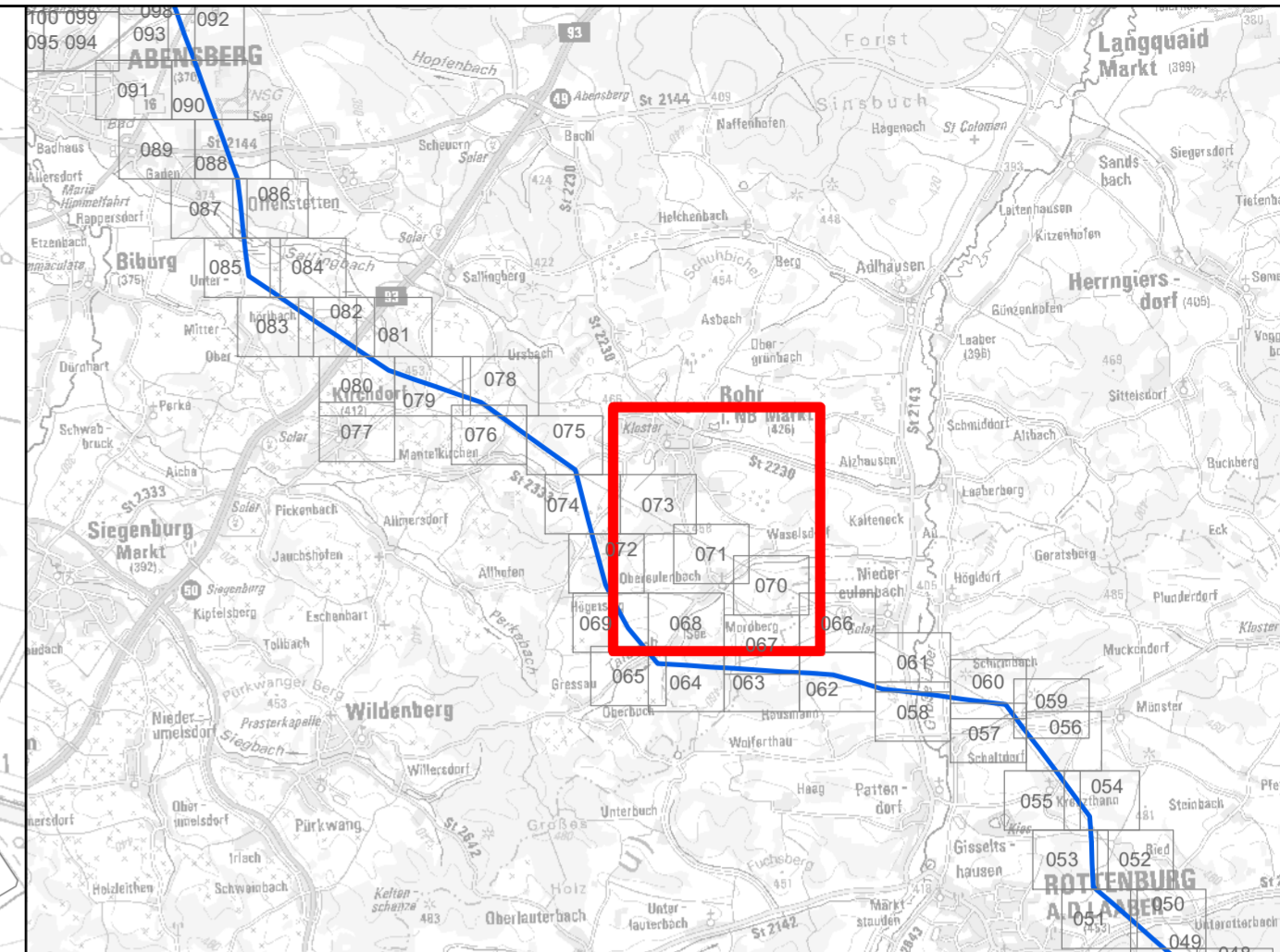
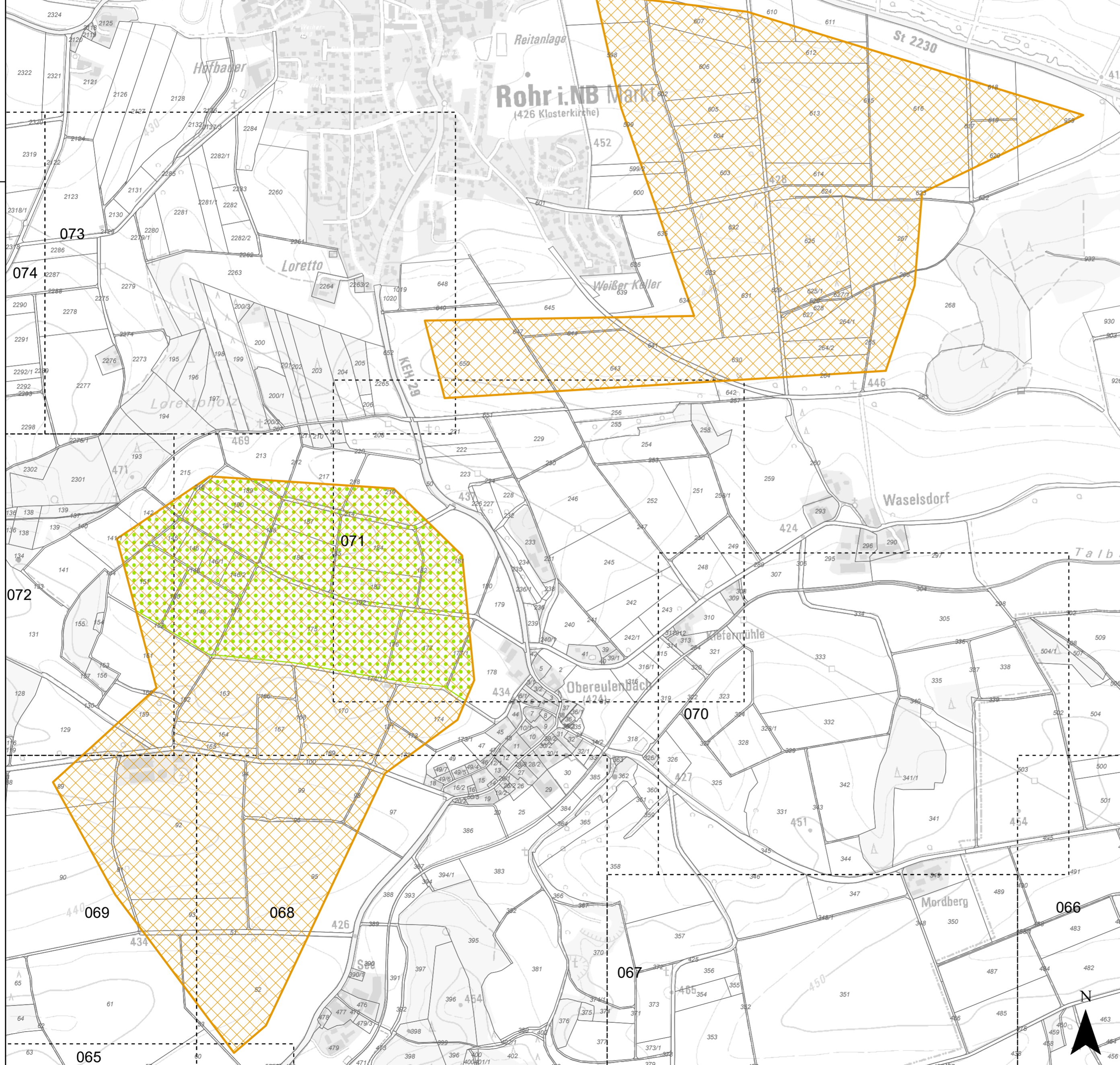
Übersichtslageplan, 1:100.000

© Geobasisdaten: Bayerische Vermessungsverwaltung – www.geodaten.bayern.de  
(Darstellung der Flurkarte als Eigentumsnachweis nicht geeignet)

Nr.	Art der Änderung	Datum	Zeichen

## Planfeststellungsunterlage

Vorhabenträger: TenneT TSO GmbH  
  
Bernecker Straße 70  
D-95448 Bayreuth



Ersteller:		
bearbeitet:	SPu	07.10.2024
gezeichnet:	HG	07.10.2024
geprüft:	Dr. Schober	07.10.2024



Projekt: **Juraleitung  
Raitersaich – Ludersheim – Sittling – Altheim  
380-kV-Ersatzneubauprojekt  
Ltg.-Abschnitt C Altheim – Sittling  
LH-08-B172**

Unterlage: **Landschaftspflegerischer Begleitplan  
Maßnahmenpläne trassenerne Maßnahmen**

Anlage / Blatt-Nr.: Unterlage 8.4.3 / Ext-11

Maßstab: **1:8.000**

Blattgröße: **580 x 445,5 mm**

Aufgestellt: Bayreuth, den 11.10.2024

gez. i.V. Julia Gotzler      gez. i.V. Andreas Junginger