



Projekt
<p>Juraleitung</p> <p>Raitersaich – Ludersheim – Sittling – Altheim</p> <p>380-kV-Ersatzneubauprojekt</p> <p>Ltg.-Abschnitt C Altheim – Sittling</p> <p>LH-08-B172</p>

Planfeststellungsunterlage

Unterlage 8.1.7

**Fachbeitrag Umwelt:
Pläne Schutzgut kulturelles Erbe
und sonstige Sachgüter**

<p>Antragsteller:</p>  <p>TenneT TSO GmbH Bernecker Straße 70 95448 Bayreuth</p>	<p>Bearbeitung:</p> <div style="display: flex; justify-content: space-around;"> <div style="text-align: center;">  <p>PSU - Prof. Schaller UmweltConsult GmbH Domagkstraße 1a 80807 München</p> </div> <div style="text-align: center;">  <p>Dr. Schober GmbH Gesellschaft für Landschaftsplanung mbH Kammerhof 6 85354 Freising</p> </div> </div>
--	---

Aufgestellt:	TenneT TSO GmbH gez. i.V. J. Gotzler gez. i.V. A. Junginger	Bayreuth, den 11.10.2024
Bearbeitung:	PSU - Prof. Schaller UmweltConsult GmbH gez. Dr. Christoph Förster	
Anlagen zum Dokument		
Änderungs- historie:	Änderung:	Änderungsdatum:

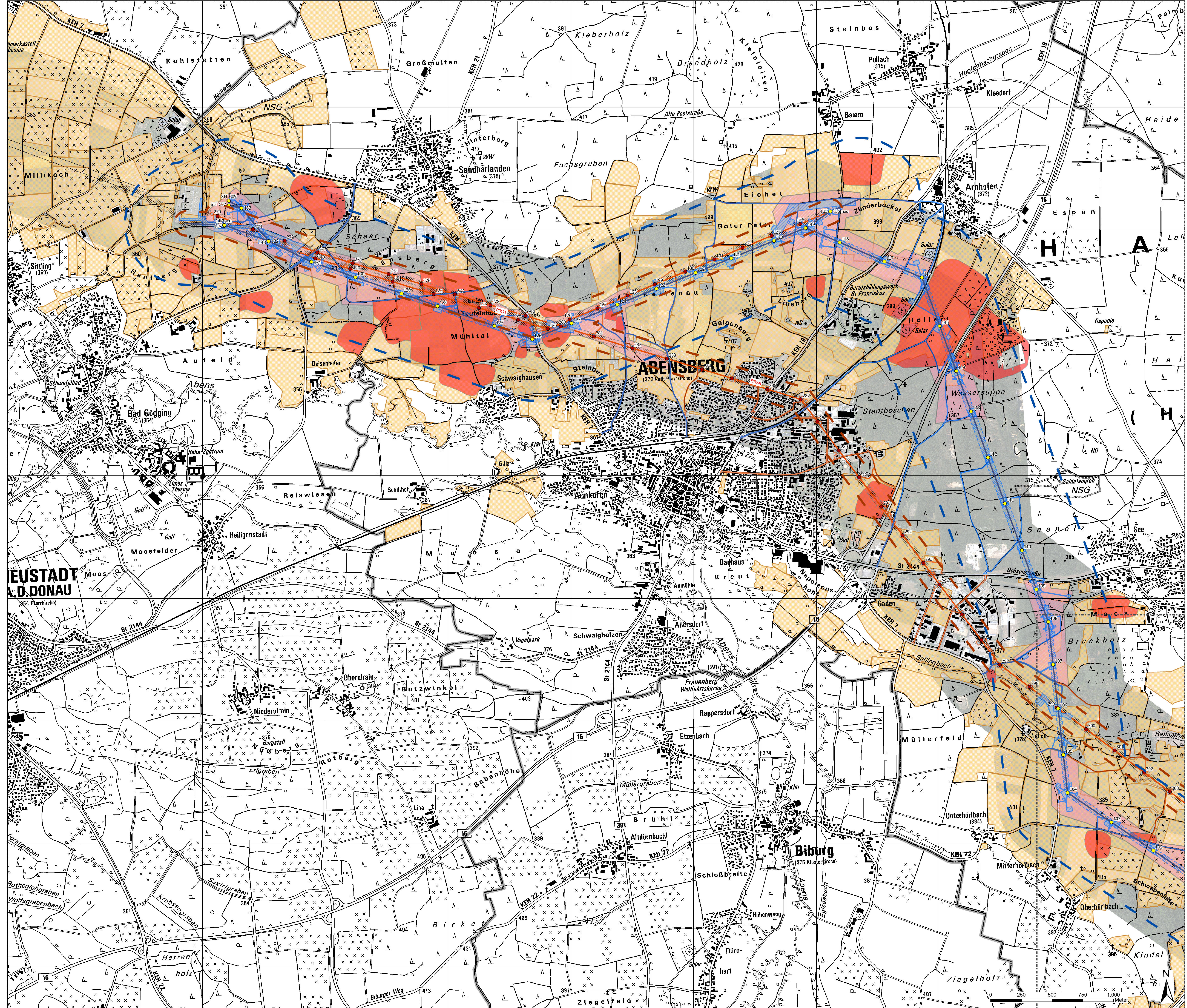

Bestandskarte Schutzgut kulturelles Erbe und sonstige Sachgüter

- Bestand**
- Baudenkmale
 - Bodendenkmale
 - Bodendenkmale Vermutungsfleichen
 - UNESCO Weltkulturerbe (in Abschnitt C nicht vorhanden)
 - Landwirtschaftliche Fläche
- Technische Planung**
- Neubau**
- Masten inklusive Mastaufstandsflächen
 - Leitungssache
 - ▭ Schutzstreifen
- temporär**
- ▭ Temporäre Bauflächen (Arbeitsflächen, Schutzgerüste, Seilzugflächen, Ankerflächen, Zuwegungen, Provisorien, Einleitstellen)
- Rückbau**
- Masten
 - Rückbauleitungen
 - ▭ Schutzstreifen Bestandsleitung/ Fremdleitung erfüllt
 - ▭ Rückbauflächen (Arbeitsflächen, Schutzgerüste, Seilzugflächen, Ankerflächen, Zuwegungen, Provisorien)
- Sonstige Darstellungen**
- Blattschnitt
- Untersuchungsraum**
- ▭ Untersuchungsraum Neubau 500m
 - ▭ Untersuchungsraum Rückbau 100m
- Verwaltungsgrenzen**
- Regierungsbezirke
 - Landkreise
 - Gemeinden

Quellen

Digitale Daten des BayLID zu Bau- und Bodendenkmalen (BayLID 2023)
 Digitale Daten des BfN zu UNESCO-Weltkulturerbestätten in Deutschland (BfN 2023)
 © Geobasisdaten: Bayerische Vermessungsverwaltung – www.geobasis.bayern.de

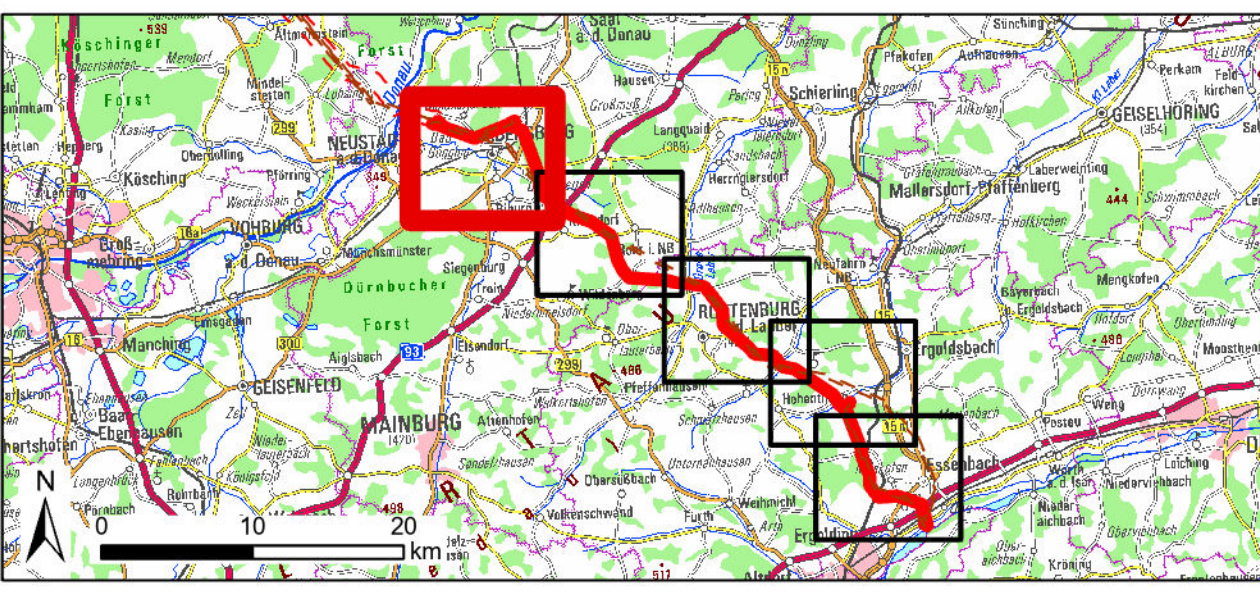

Art der Änderung			
Nr.		Datum	Zeichen

Planfeststellungsunterlage

Vorbereitender: TenneT TSO GmbH

Ersteller: Bernecker Straße 70, D-85448 Bayern

bearbeitet: T. Habestock 28.09.2024
 gezeichnet: T. Habestock 28.09.2024
 geprüft: Ch. Förster 28.09.2024

Vorhaben: **Jurarelle Rattersach – Ludersheim – Sittling – Althelm 380-kV-Ersatzneubauprojekt LfA-Abschnitt C Althelm – Sittling LfA-08-B172**

Dr. Schöber Geoinformations- & GIS-Engineering
 Kammersplatz 1, D-85354 Ludersheim
 Tel: +49 91 93 303
 Email: info@schoeber-geo.de

Unterlage: **Fachbeitrag Umwelt**
 Schutzgut kulturelles Erbe und sonstige Sachgüter

Anlage / Blatt-Nr.:	Anlage 8.1.7. / Blatt 1
Maßstab:	1:10.000
Blattgröße:	1189 x 841 mm
Aufgestellt:	Bayreuth, am 11.10.2024

gez. LV J. Götzler gez. LV A. Jungner

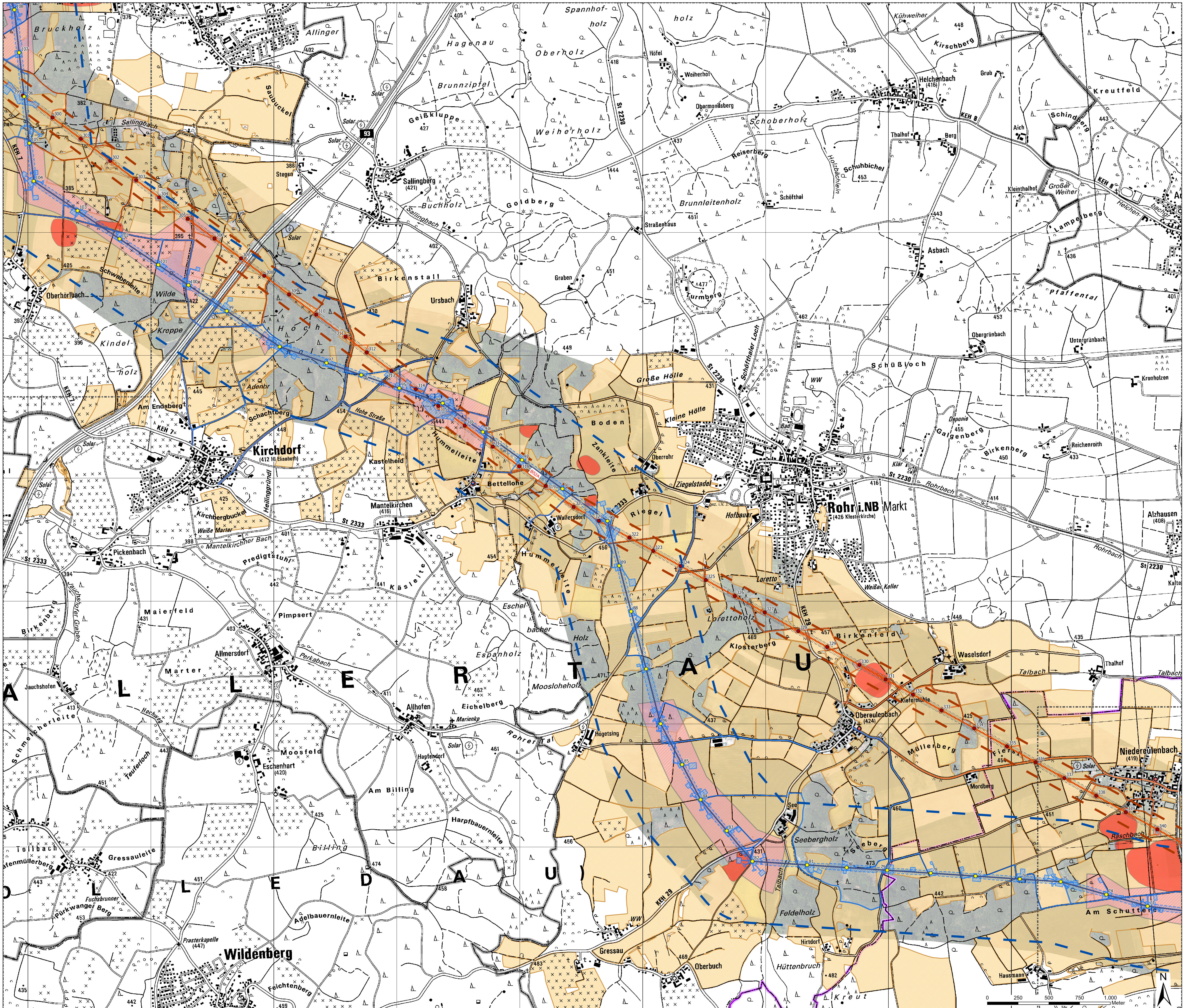

Bestandskarte Schutzgut kulturelles Erbe und sonstige Sachgüter

- Bestand**
- Baudenkmale
 - Bodendenkmale
 - Bodendenkmale Vermutungsfächen
 - UNESCO Weltkulturerbe (in Abschnitt C nicht vorhanden)
 - Landwirtschaftliche Fläche
- Technische Planung**
- Neubau**
- Masten inklusive Mastausstandsflächen
 - Leitungsschne
 - Schutzstreifen
- temporär**
- Temporäre Bauflächen (Arbeitsflächen, Schutzgerüste, Seilzugflächen, Ankerflächen, Zuwegungen, Provisorien, Einleitstellen)
- Rückbau**
- Masten
 - Rückbauleitungen
 - Schutzstreifen Bestandsleitung/ Fremdleitung erfüllt
 - Rückbauflächen (Arbeitsflächen, Schutzgerüste, Seilzugflächen, Ankerflächen, Zuwegungen, Provisorien)
- Sonstige Darstellungen**
- x Blattschnitt
- Untersuchungsraum**
- Untersuchungsraum Neubau 500m
 - Untersuchungsraum Rückbau 100m
- Verwaltungsgrenzen**
- Regierungsbezirke
 - Landkreise
 - Gemeinden

Quellen

Digitale Daten des BayLID zu Bau- und Bodendenkmalen (BayLID 2023)
 Digitale Daten des BfN zu UNESCO-Weltkulturerbestätten in Deutschland (BfN 2023)
 © Geobasisdaten: Bayerische Vermessungsverwaltung – www.geobasis.bayern.de

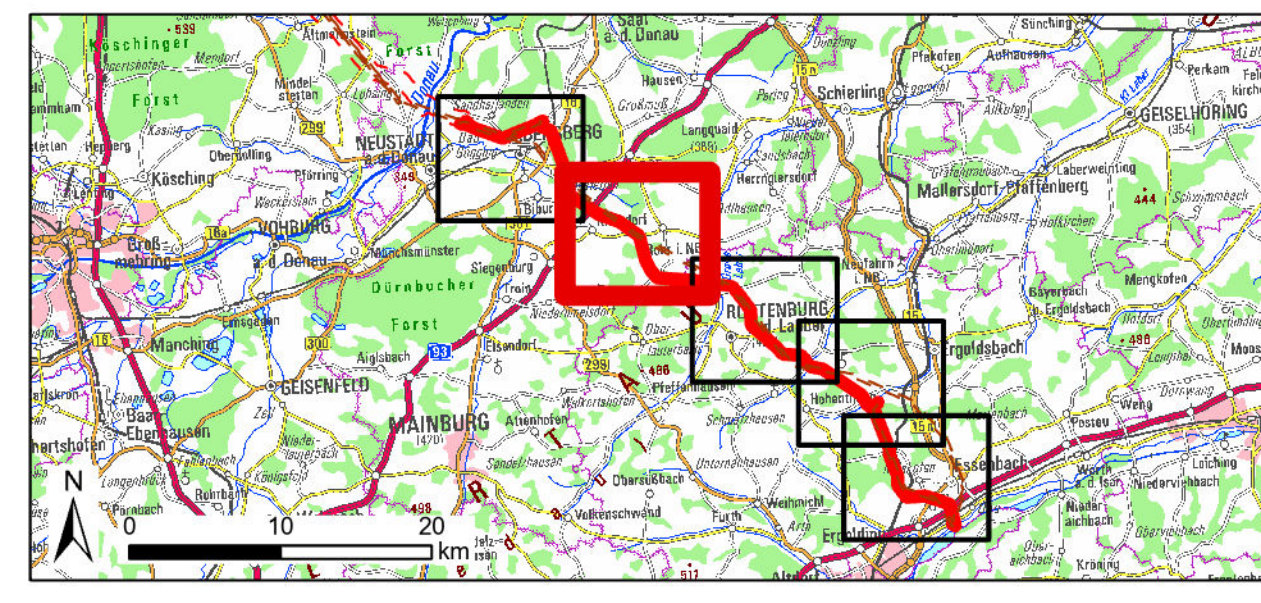

Art der Änderung			
Nr.	Art der Änderung	Datum	Zeichen

Planfeststellungsunterlage

Vorbereitender: TenneT TSO GmbH
 Bernecker Straße 70
 D-85448 Bayreuth

Ersteller: Prof. Dr. Schöberl
Bearbeitet: T. Habestok 28.09.2024
gezeichnet: T. Habestok 28.09.2024
geprüft: Ch. Förster 28.09.2024

Vorhaben: **Juralteilung Rattersbach – Ludersheim – Sittling – Altheim 380-kV-Ersatzneubauprojekt LIG-Abschnitt C Altheim – Sittling LIG-08-B172**

Unterlage: **Fachbeitrag Umwelt**
 Schutzgut kulturelles Erbe und sonstige Sachgüter

Anlage / Blatt-Nr.: **Anlage 8.1.7. / Blatt 2**
 Maßstab: 1:10.000
 Blattgröße: 1189 x 841 mm
 Aufgestellt: Bayern, am 11.10.2024

gez. LV J. Götzler gez. LV A. Jungner

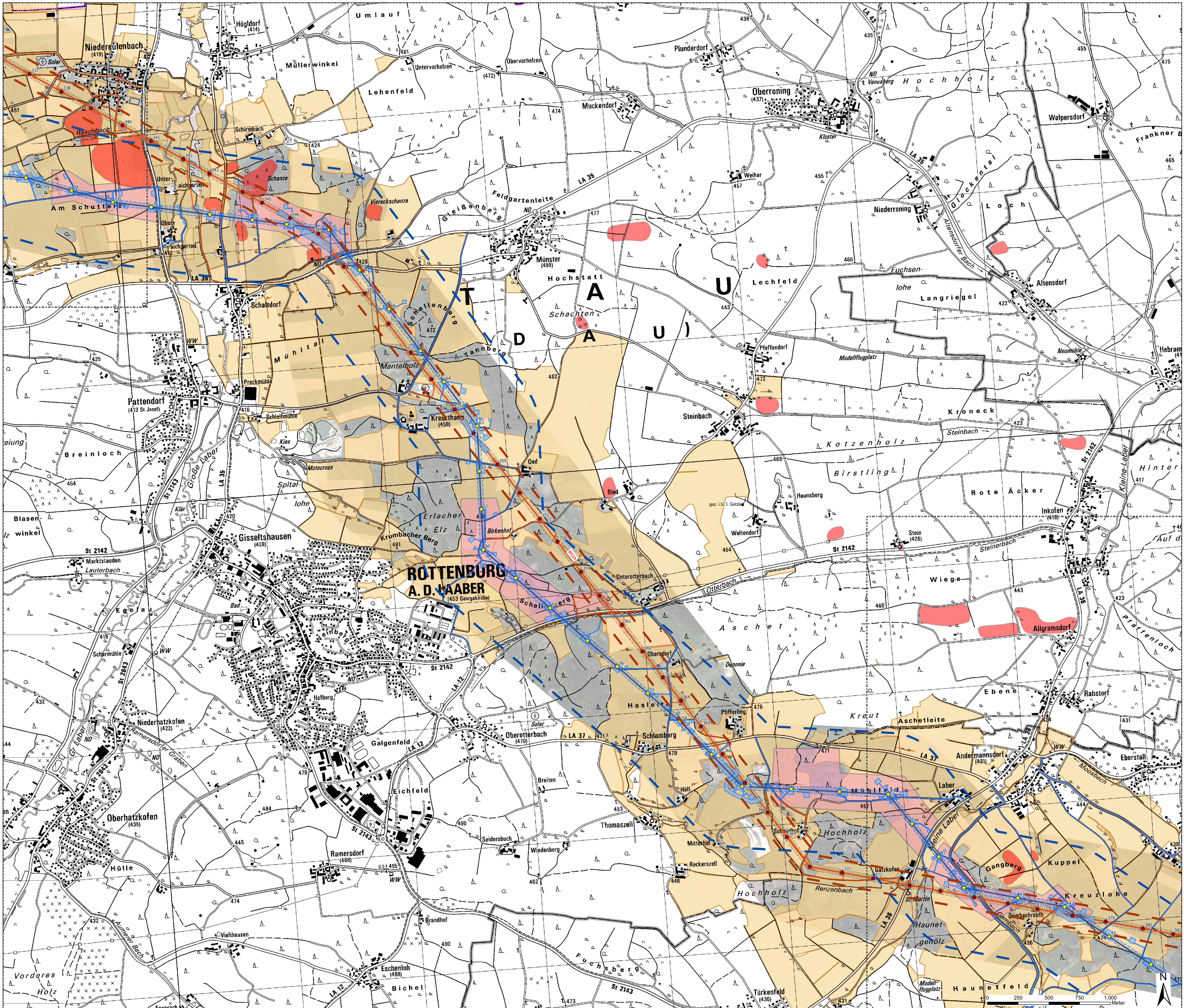

Bestandskarte Schutzgut kulturelles Erbe und sonstige Sachgüter

- Bestand**
- Baudenkmale
 - Bodendenkmale
 - Bodendenkmale Vermutungsfleichen
 - UNESCO Weltkulturerbe (in Abschnitt C nicht vorhanden)
 - Landwirtschaftliche Fläche
- Technische Planung**
- Neubau**
- Masten inklusive Mastaufstandsflächen
 - Leitungsschne
 - ▭ Schutzstreifen
- temporär**
- ▭ Temporäre Bauflächen (Arbeitsflächen, Schutzgerüste, Seilzugflächen, Ankerflächen, Zuwegungen, Provisorien, Einleitstellen)
- Rückbau**
- Masten
 - Rückbauleitungen
 - ▭ Schutzstreifen Bestandsleitung/ Fremdleitung entfällt
 - ▭ Rückbauflächen (Arbeitsflächen, Schutzgerüste, Seilzugflächen, Ankerflächen, Zuwegungen, Provisorien)
- Sonstige Darstellungen**
- x Blattschnitt
- Untersuchungsraum**
- ▭ Untersuchungsraum Neubau 500m
 - ▭ Untersuchungsraum Rückbau 100m
- Verwaltungsgrenzen**
- Regierungsbezirke
 - Landkreise
 - Gemeinden

Quellen

Digitale Daten des BayLID zu Bau- und Bodendenkmalen (BayLID 2023)
 Digitale Daten des BfN zu UNESCO-Weltkulturerbestätten in Deutschland (BfN 2023)
 © Geobasisdaten: Bayerische Vermessungsverwaltung – www.geobasis.bayern.de

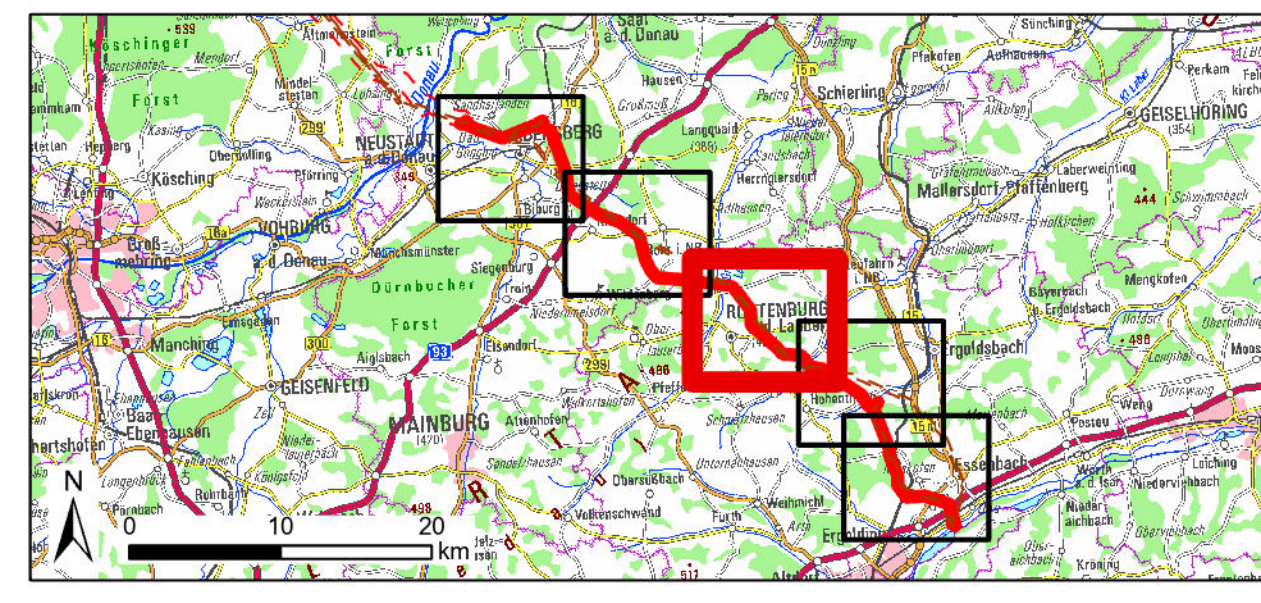

Art der Änderung			
Nr.	Art der Änderung	Datum	Zeichen

Planfeststellungsunterlage

Vorbereitender: TenneT TSO GmbH
 Bernecker Straße 70
 D-85448 Bayernheim

Ersteller: T. Habestok 28.09.2024
gezeichnet: T. Habestok 28.09.2024
geprüft: Ch. Förster 28.09.2024

Vorhaben: **Jurarelle Rattersbach – Ludersheim – Sittling – Althelm 380-kV-Ersatzneubauprojekt Ltg.-Abschnitt C Althelm – Sittling Ltg.-Abschnitt B172**

Unterlage: **Fachbeitrag Umwelt**
 Schutzgut kulturelles Erbe und sonstige Sachgüter

Anlage / Blatt-Nr.:	Anlage 8.1.7. / Blatt 3
Maßstab:	1:10.000
Blattgröße:	1189 x 841 mm
Aufgestellt:	Bayreuth, am 11.10.2024

gez. LV J. Götzler gez. LV A. Jungner

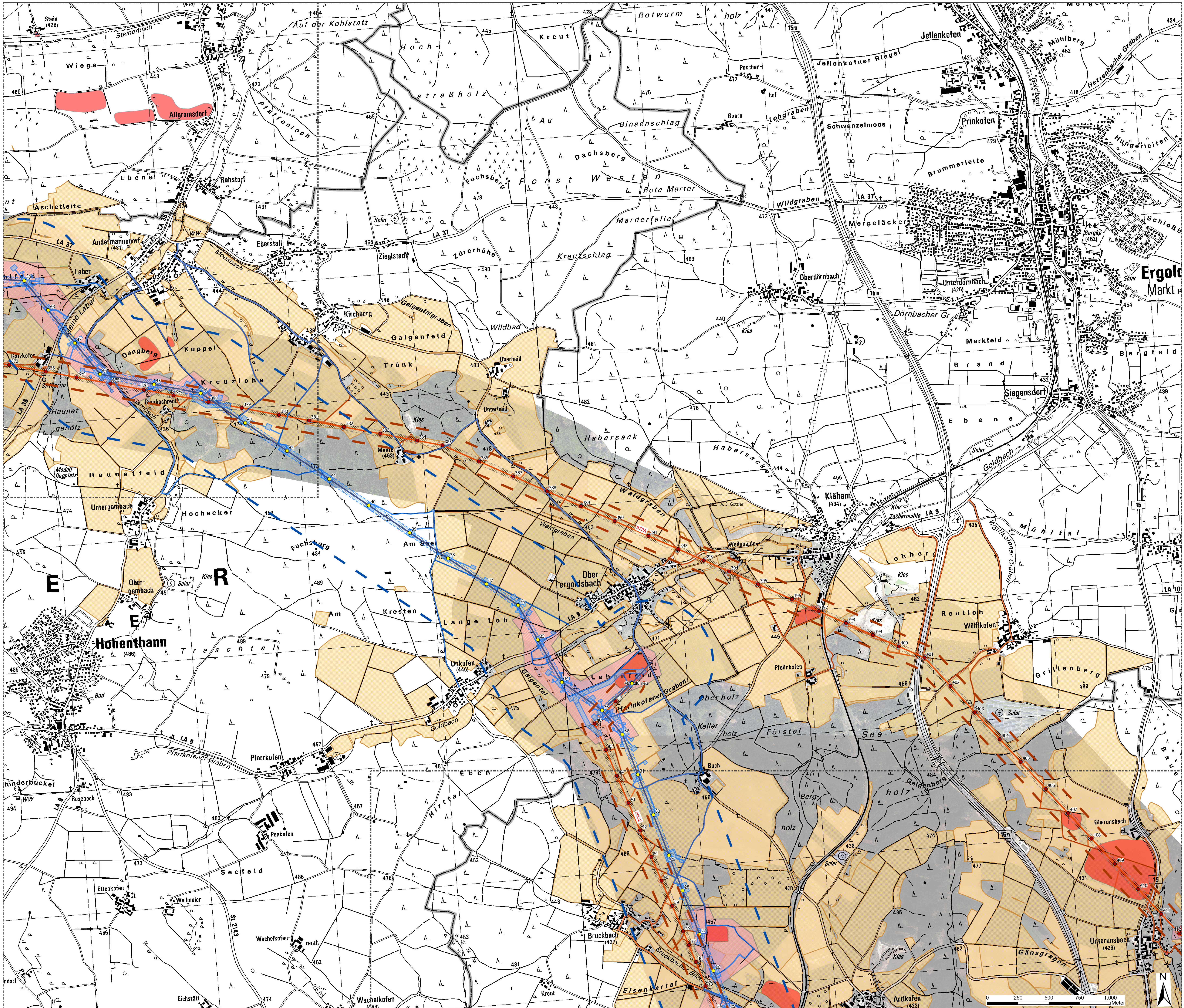

Bestandskarte Schutzgut kulturelles Erbe und sonstige Sachgüter

- Bestand**
- Baudenkmale
 - Bodendenkmale
 - Bodendenkmale Vermutungsfächen
 - UNESCO Weltkulturerbe (in Abschnitt C nicht vorhanden)
 - Landwirtschaftliche Fläche
- Technische Planung**
- Neubau**
- dauerhaft
 - Masten inklusive Mastaufstandsflächen
 - Leitungssache
 - Schutzstreifen
 - temporär
 - Temporäre Bauflächen (Arbeitsflächen, Schutzgerüste, Seilzugflächen, Ankerflächen, Zuwegungen, Provisorien, Einleitstellen)
- Rückbau**
- Masten
 - Rückbauleitungen
 - Schutzstreifen Bestandsleitung/ Fremdleitung erfüllt
 - Rückbauflächen (Arbeitsflächen, Schutzgerüste, Seilzugflächen, Ankerflächen, Zuwegungen, Provisorien)
- Sonstige Darstellungen**
- Blattschnitt
- Untersuchungsraum**
- Untersuchungsraum Neubau 500m
 - Untersuchungsraum Rückbau 100m
- Verwaltungsgrenzen**
- Regierungsbezirke
 - Landkreise
 - Gemeinden

Quellen

Digitale Daten des BayLID zu Bau- und Bodendenkmalen (BayLID 2023)
 Digitale Daten des BfN zu UNESCO-Weltkulturerbestätten in Deutschland (BfN 2023)
 © Geobasisdaten: Bayerische Vermessungsverwaltung – www.geobasis.bayern.de

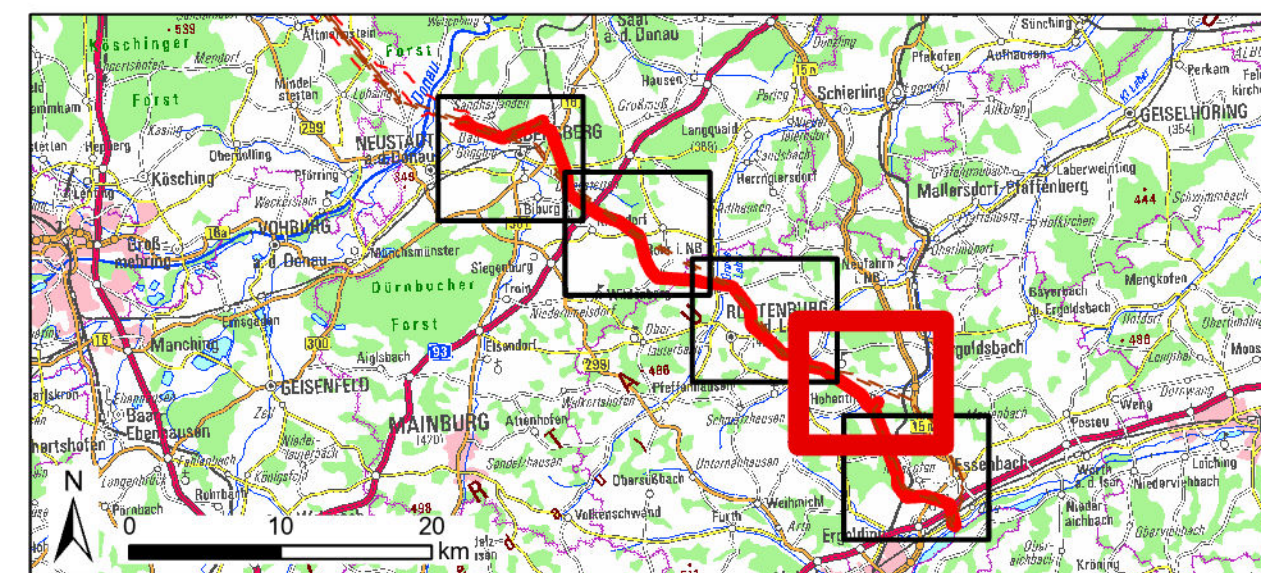

Art der Änderung			
Nr.	Art der Änderung	Datum	Zeichen

Planfeststellungsunterlage

Vorbereitender: TenneT TSO GmbH
 Bernecker Straße 70
 D-85448 Bayreuth

Ersteller: **psu** Prof. Stephan Uwe/Carsten Grötel
 Dr. Ingrid Grötel
 Dr. Ingrid Grötel
 Dr. Ingrid Grötel
 Dr. Ingrid Grötel

bearbeitet: T. Haberstok 26.09.2024
 gezeichnet: T. Haberstok 26.09.2024
 geprüft: Ch. Förster 26.09.2024

Vorhaben: **Juraileitung Rattersbach – Ludersheim – Sittling – Althelm 380-kV-Ersatzneubauprojekt LfA-Abschnitt C Althelm – Sittling LfA-08-B172**

Unterlage: **Fachbeitrag Umwelt**
 Schutzgut kulturelles Erbe und sonstige Sachgüter

Anlage / Blatt-Nr.:	Anlage 8.1.7. / Blatt 4
Maßstab:	1:10.000
Blattgröße:	1189 x 841 mm
Aufgestellt:	Bayreuth, am 11.10.2024

gez. LV J. Grötel gez. LV A. Jungger

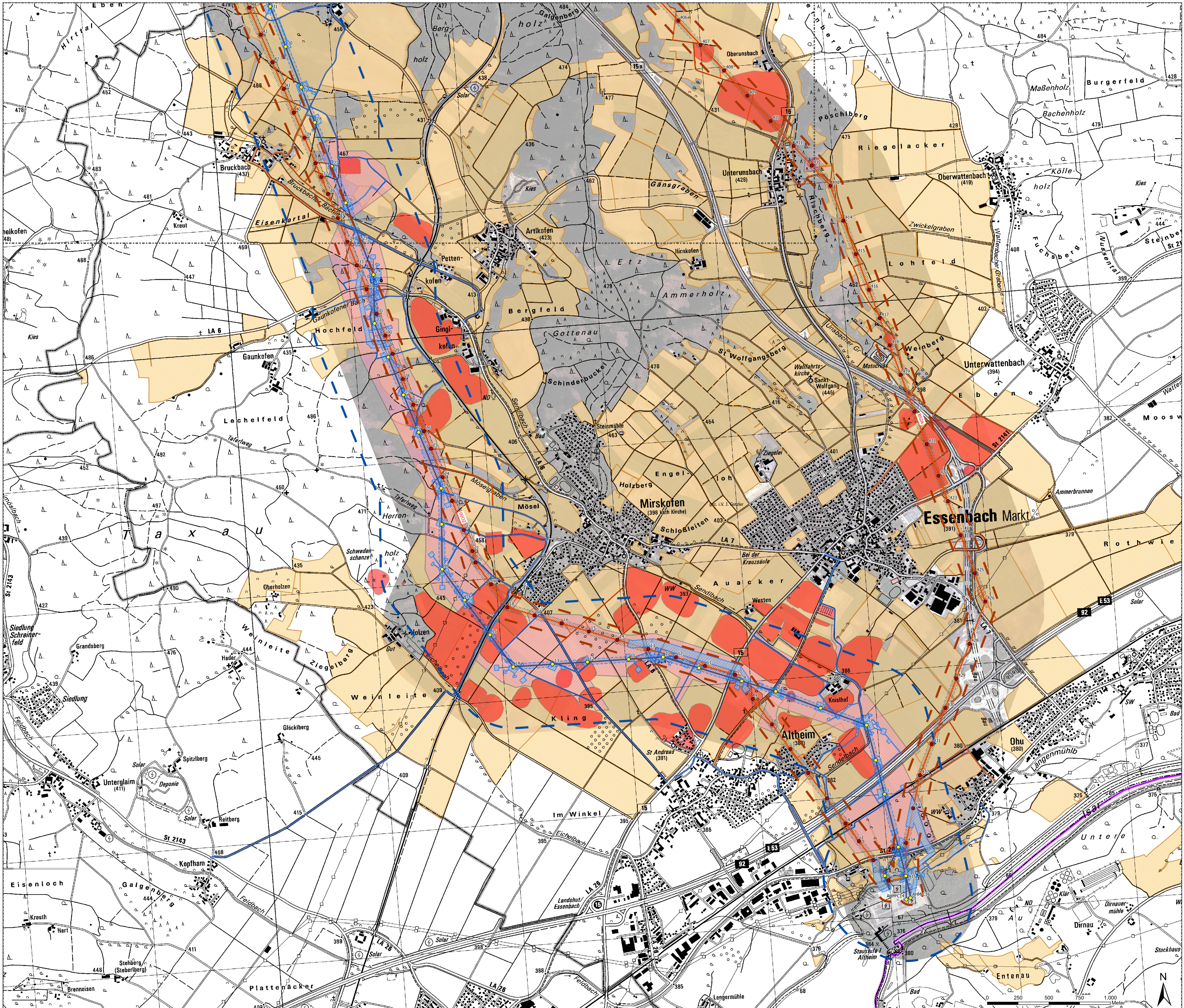

Bestandskarte Schutzgut kulturelles Erbe und sonstige Sachgüter

- Bestand**
- Baudenkmale
 - Bodendenkmale
 - Bodendenkmale Vermutungsfächen
 - UNESCO Weltkulturerbe (in Abschnitt C nicht vorhanden)
 - Landwirtschaftliche Fläche
- Technische Planung**
- Neubau**
- dauerhaft
 - Masten inklusive Mastausstandsflächen
 - Leitungssache
 - Schutzstreifen
- temporär**
- Temporäre Bauflächen (Arbeitsflächen, Schutzgerüste, Seilzugflächen, Ankerflächen, Zuwegungen, Provisorien, Einleitstellen)
- Rückbau**
- Masten
 - Rückbauleitungen
 - Schutzstreifen Bestandsleitung/ Fremdleitung erfüllt
 - Rückbauflächen (Arbeitsflächen, Schutzgerüste, Seilzugflächen, Ankerflächen, Zuwegungen, Provisorien)
- Sonstige Darstellungen**
- Blattschnitt
- Untersuchungsraum**
- Untersuchungsraum Neubau 500m
 - Untersuchungsraum Rückbau 100m
- Verwaltungsgrenzen**
- Regierungsbezirke
 - Landkreise
 - Gemeinden

Quellen

Digitale Daten des BayLID zu Bau- und Bodendenkmalen (BayLID 2023)
 Digitale Daten des BfN zu UNESCO-Weltkulturerbestätten in Deutschland (BfN 2023)
 © Geobasisdaten: Bayerische Vermessungsverwaltung – www.geobasis.bayern.de

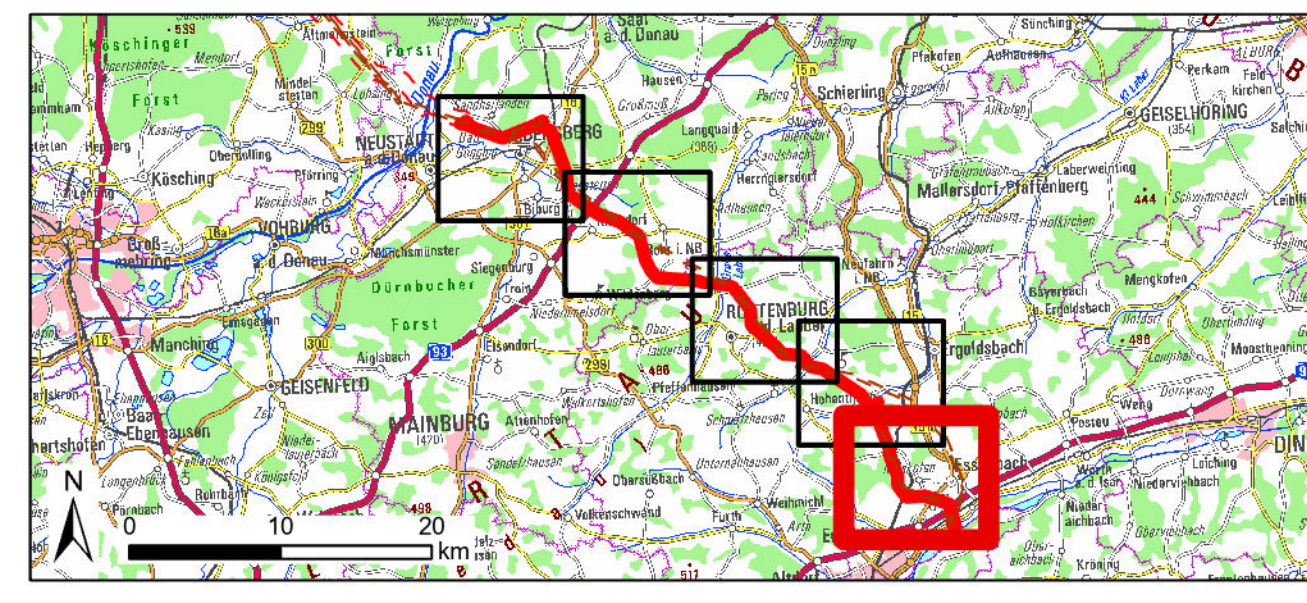

Art der Änderung			
Nr.		Datum	Zeichen

Planfeststellungsunterlage

Vorbereitender: TenneT TSO GmbH

Bermecker Straße 70
D-85448 Bayernheim

tennet

Ersteller:
T. Habenkost 28.09.2024

psu Prof. Stephan Uwe/Consult/Consult
Geographische 14, 80809 München
+49 89 3006-20
info@psu-energie.de

bearbeitet: T. Habenkost 28.09.2024
 gezeichnet: T. Habenkost 28.09.2024
 geprüft: Ch. Förster 28.09.2024

Dr. Schöber Geodät
Königsplatz 1, 81674 München
+49 89 3001
www.schoeber-geo.de

Vorhaben: **Jurarelle
Rattersbach – Ludersheim – Sittling – Altheim
380-kV-Ersatzneubauprojekt
LIG-Abschnitt C Altheim – Sittling
LIG-08-B172**

Unterlage: **Fachbeitrag Umwelt**
Schutzgut kulturelles Erbe und sonstige Sachgüter

Anlage / Blatt-Nr.:	Anlage 8.1.7. / Blatt 5
Maßstab:	1:10.000
Blattgröße:	1189 x 841 mm
Aufgestellt:	Bayreuth, am 11.10.2024

gez. LV J. Götzler gez. LV A. Jungner