



Projekt
<p>Juraleitung</p> <p>Raitersaich – Ludersheim – Sittling – Altheim</p> <p>380-kV-Ersatzneubauprojekt</p> <p>Ltg.-Abschnitt C Altheim – Sittling</p> <p>LH-08-B172</p>

Planfeststellungsunterlage

Unterlage 8.1.6

**Fachbeitrag Umwelt:
Pläne Schutzgut Klima & Luft und
Schutzgut Landschaft**

<p>Antragsteller:</p>  <p>TenneT TSO GmbH Bernecker Straße 70 95448 Bayreuth</p>	<p>Bearbeitung:</p> <div style="display: flex; justify-content: space-around;"> <div style="text-align: center;">  <p>PSU - Prof. Schaller UmweltConsult GmbH Domagkstraße 1a 80807 München</p> </div> <div style="text-align: center;">  <p>Dr. Schober GmbH Gesellschaft für Landschaftsplanung mbH Kammerhof 6 85354 Freising</p> </div> </div>
--	---

Aufgestellt:	TenneT TSO GmbH gez. i.V. J. Gotzler gez. i.V. A. Junginger	Bayreuth, den 11.10.2024
Bearbeitung:	PSU - Prof. Schaller UmweltConsult GmbH gez. Dr. Christoph Förster	
Anlagen zum Dokument		
Änderungs- historie:	Änderung:	Änderungsdatum:

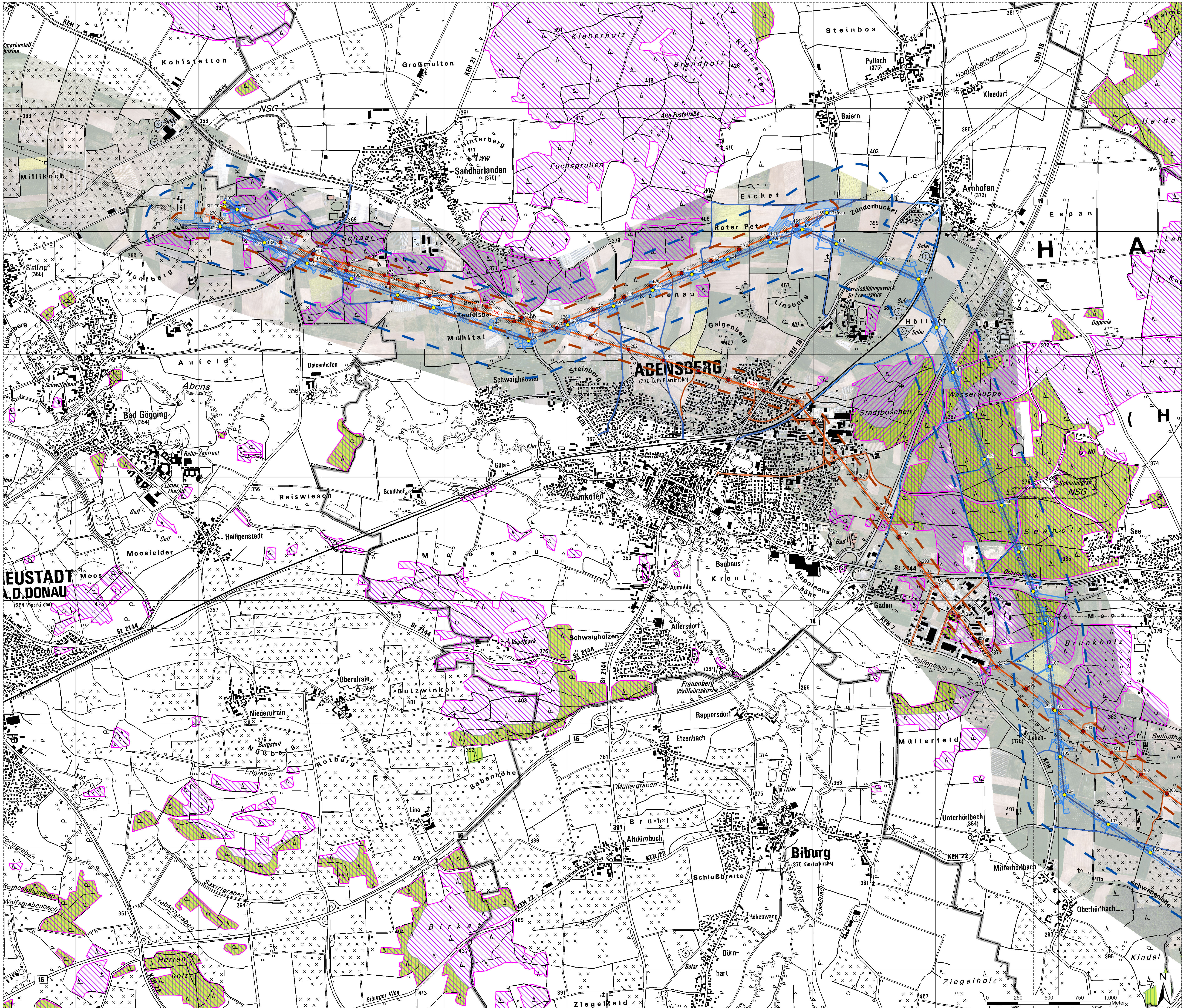

Bestandskarte Schutzgut Klima & Luft und Schutzgut Landschaft

- Bestand Klima & Luft**
 Waldfunktionen gemäß Art. 6 Bay. Waldgesetz
 Schutzwald für Immissionen Lärm und lokales Klima
 regionaler Klimaschutzwald
- Bestand Landschaft**
 Waldfunktionen gemäß Art. 6 Bay. Waldgesetz
 Schutzwald für Lebensraum Landschaftsbild Genressourcen und historisch wertvollen Waldbestand

- Technische Planung**
- Neubau**
 dauerhaft
 Masten inklusive Mastaufstandsflächen
 Leitungssache
 Schutzstreifen
- temporär
 Temporäre Bauflächen (Arbeitsflächen, Schutzgerüste, Seilzugflächen, Ankerflächen, Zuwegungen, Provisorien, Einleitstellen)

- Rückbau**
 Masten
 Rückbauleitungen
 Schutzstreifen Bestandsleitung/ Fremdleitung erfüllt
 Rückbauflächen (Arbeitsflächen, Schutzgerüste, Seilzugflächen, Ankerflächen, Zuwegungen, Provisorien)

- Sonstige Darstellungen**
 Blattschnitt
- Untersuchungsraum**
 Untersuchungsraum Neubau 300m
 Untersuchungsraum Rückbau 100m
- Verwaltungsgrenzen**
 Regierungsbezirke
 Landkreise
 Gemeinden

Quellen
 Waldfunktionspläne entsprechend Art. 6 Bayerisches Waldgesetz (BayLWF 2022)
 © Geobasisdaten: Bayerische Vermessungsverwaltung – www.geobasis.bayern.de

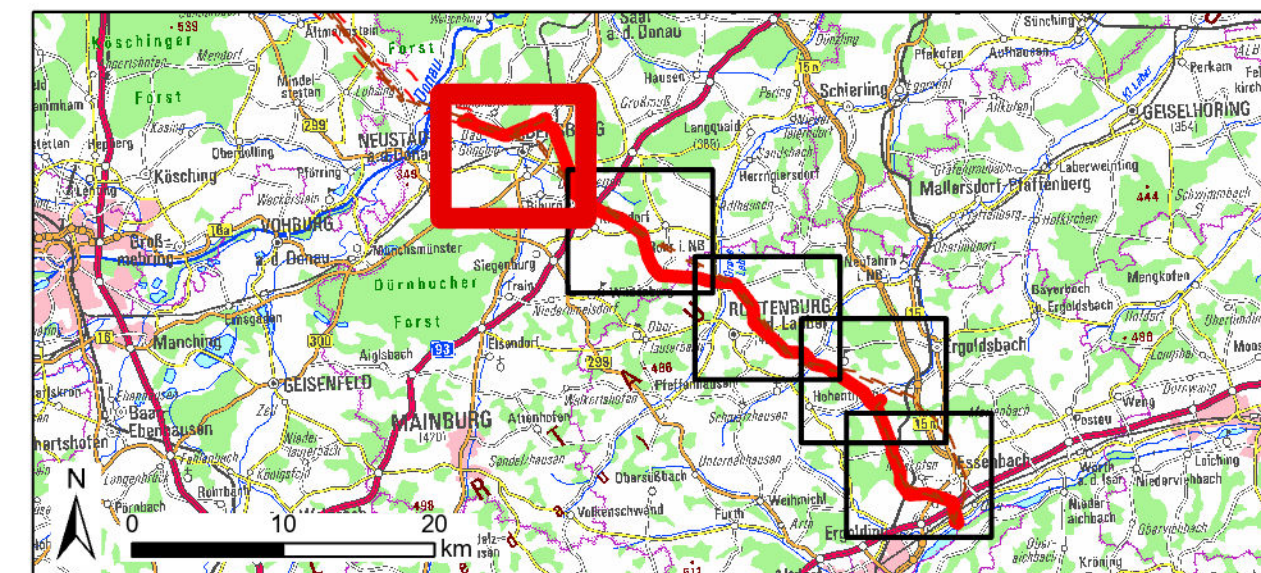

Art der Änderung			
Nr.		Datum	Zeichen

Planfeststellungsunterlage

Vorbereitender: TenneT TSO GmbH

Ersteller: Bemecker Straße 70, D-85448 Bayreuth

bearbeitet: T. Haberstok, 26.09.2024
 gezeichnet: T. Haberstok, 26.09.2024
 geprüft: Ch. Förster, 26.09.2024

Vorhaben:
 Juratleitung
 Rattersbach – Ludersheim – Sittling – Althelm
 380-kV-Erweiterungsprojekt
 LfU-Abschnitt C Althelm – Sittling
 LH-08-B172

Dr. Schöber GmbH
 Karmelitenstr. 10/11, 91054 Bayreuth
 +49 910 301 3000
 www.schoeber.com

Unterlage: **Fachbeitrag Umwelt**
 Schutzgut Klima & Luft und Schutzgut Landschaft

Anlage / Blatt-Nr.:	Anlage 8.1.6. / Blatt 1
Maßstab:	1:10.000
Blattgröße:	1189 x 841 mm
Aufgestellt:	Bayreuth, den 11.10.2024

gez. LV J. Götzler gez. LV A. Jungger

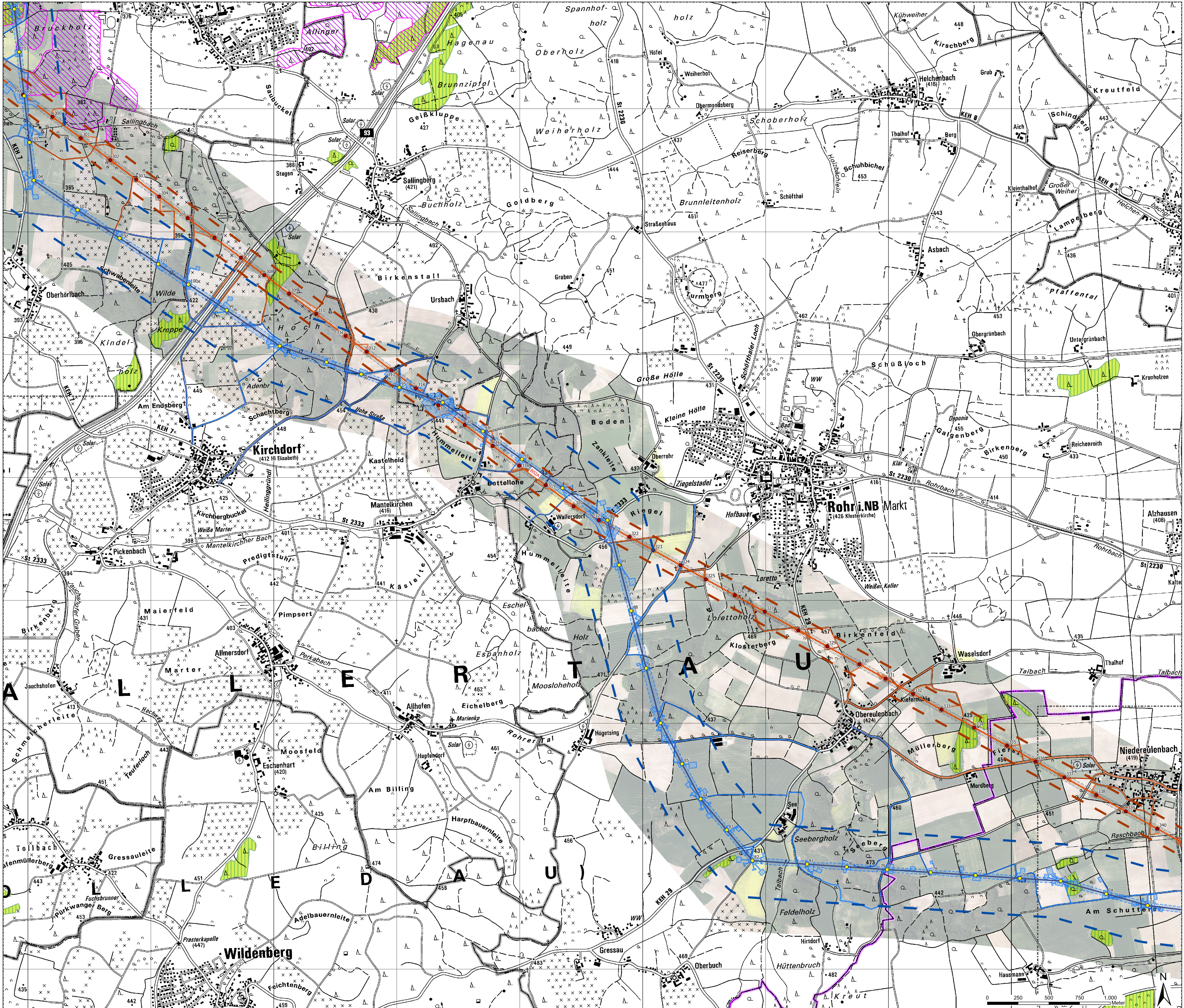

Bestandskarte Schutzgut Klima & Luft und Schutzgut Landschaft

- Bestand Klima & Luft**
 Waldfunktionen gemäß Art. 6 Bay. Waldgesetz
 Schutzwald für Immissionen Lärm und lokales Klima
 regionaler Klimaschutzwald
- Bestand Landschaft**
 Waldfunktionen gemäß Art. 6 Bay. Waldgesetz
 Schutzwald für Lebensraum Landschaftsbild Genressourcen und historisch wertvollen Waldbestand

- Technische Planung**
- Neubau**
 dauerhaft
 Masten inklusive Mastaufständerflächen
 Leitungsachse
 Schutzstreifen
- temporär
 Temporäre Bauflächen (Arbeitsflächen, Schutzgerüste, Seilzugflächen, Ankerflächen, Zuwegungen, Provisorien, Einleitstellen)

- Rückbau**
 Masten
 Rückbauleitungen
 Schutzstreifen Bestandsleitung/ Fremdleitung erfüllt
 Rückbauflächen (Arbeitsflächen, Schutzgerüste, Seilzugflächen, Ankerflächen, Zuwegungen, Provisorien)

- Sonstige Darstellungen**
 Blattschnitt
- Untersuchungsraum**
 Untersuchungsraum Neubau 300m
 Untersuchungsraum Rückbau 100m

- Verwaltungsgrenzen**
 Regierungsbezirke
 Landkreise
 Gemeinden

Quellen
 Waldfunktionspläne entsprechend Art. 6 Bayerisches Waldgesetz (BayLWF 2022)
 © Geobasisdaten: Bayerische Vermessungsverwaltung – www.geobasis.bayern.de

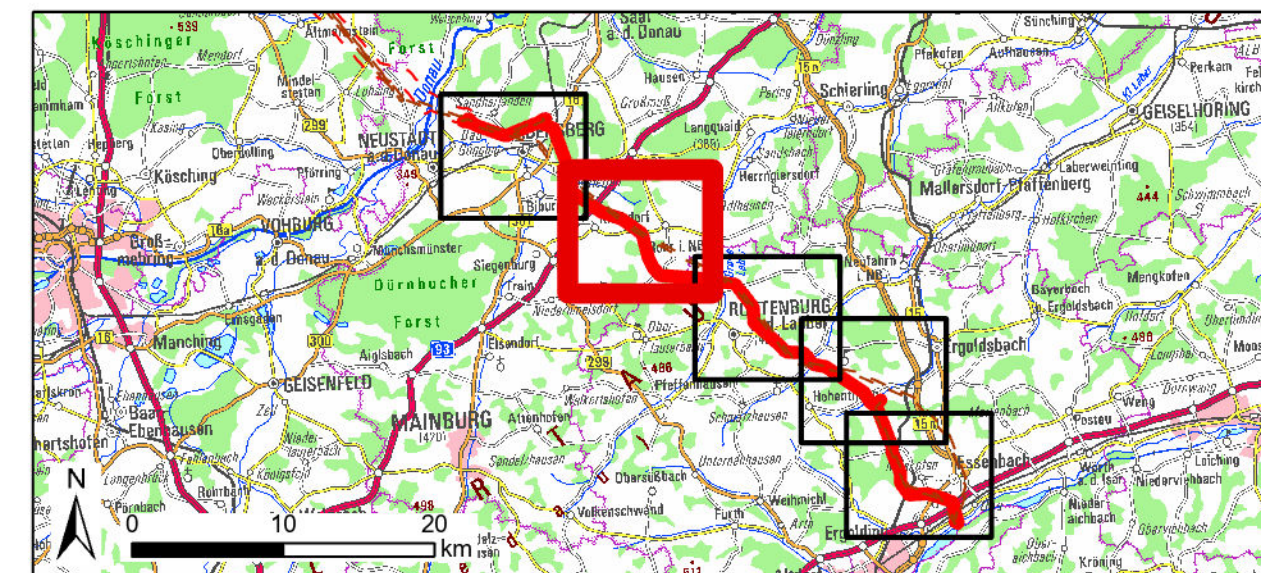

Art der Änderung			
Nr.		Datum	Zeichen

Planfeststellungsunterlagen

Vorbereitender: TenneT TSO GmbH

Benecke Straße 70
D-95448 Bayreuth

tenneT

Ersteller:
 bearbeitet: T. Haberkost 26.09.2024
 gezeichnet: T. Haberkost 26.09.2024
 geprüft: Ch. Förster 26.09.2024

psu Prof. Stefan Umweltconsult GmbH
 Dr. Schuber
 Dr. Schuber GmbH
 Karmelitenstr. 10/11
 D-95448 Bayreuth
 Tel: +49 9181 3001
 Email: info@schuber-umwelt.de

Vorhaben:
 Juratleitung
 Ratersalch – Lüderschelm – Sittling – Althelm
 380-kV-Erweiterungsprojekt
 LfU-Abschnitt C Althelm – Sittling
 LH-08-B172

Unterlage:
Fachbeitrag Umwelt
 Schutzgut Klima & Luft und Schutzgut Landschaft

Anlage / Blatt-Nr.:	Anlage 8.1.6 / Blatt 2
Maßstab:	1:10.000
Blattgröße:	1189 x 841 mm
Aufgestellt:	Bayreuth, den 11.10.2024

gez. LV J. Götzler gez. LV A. Jungner

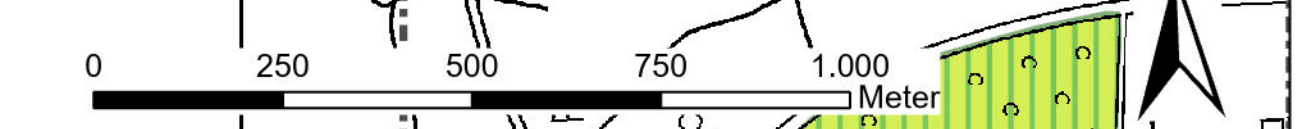

Bestandskarte Schutzgut Klima & Luft und Schutzgut Landschaft

- Bestand Klima & Luft**
 Waldfunktionen gemäß Art. 6 Bay. Waldgesetz
 Schutzwald für Immissionen Lärm und lokales Klima
 regionaler Klimaschutzwald
- Bestand Landschaft**
 Waldfunktionen gemäß Art. 6 Bay. Waldgesetz
 Schutzwald für Lebensraum Landschaftsbild Genressourcen und historisch wertvollen Waldbestand

- Technische Planung**
Neubau
 dauerhaft
 Masten inklusive Mastaufstandsflächen
 Leitungssache
 Schutzstreifen
- temporär
 Temporäre Bauflächen (Arbeitsflächen, Schutzgerüste, Seilzugflächen, Ankerflächen, Zuwegungen, Provisorien, Einleitstellen)

- Rückbau**
 Masten
 Rückbauleitungen
 Schutzstreifen Bestandsleitung/ Fremdleitung erfüllt
 Rückbauflächen (Arbeitsflächen, Schutzgerüste, Seilzugflächen, Ankerflächen, Zuwegungen, Provisorien)

- Sonstige Darstellungen**
 Blattschnitt
- Untersuchungsraum**
 Untersuchungsraum Neubau 300m
 Untersuchungsraum Rückbau 100m

- Verwaltungsgrenzen**
 Regierungsbezirke
 Landkreise
 Gemeinden

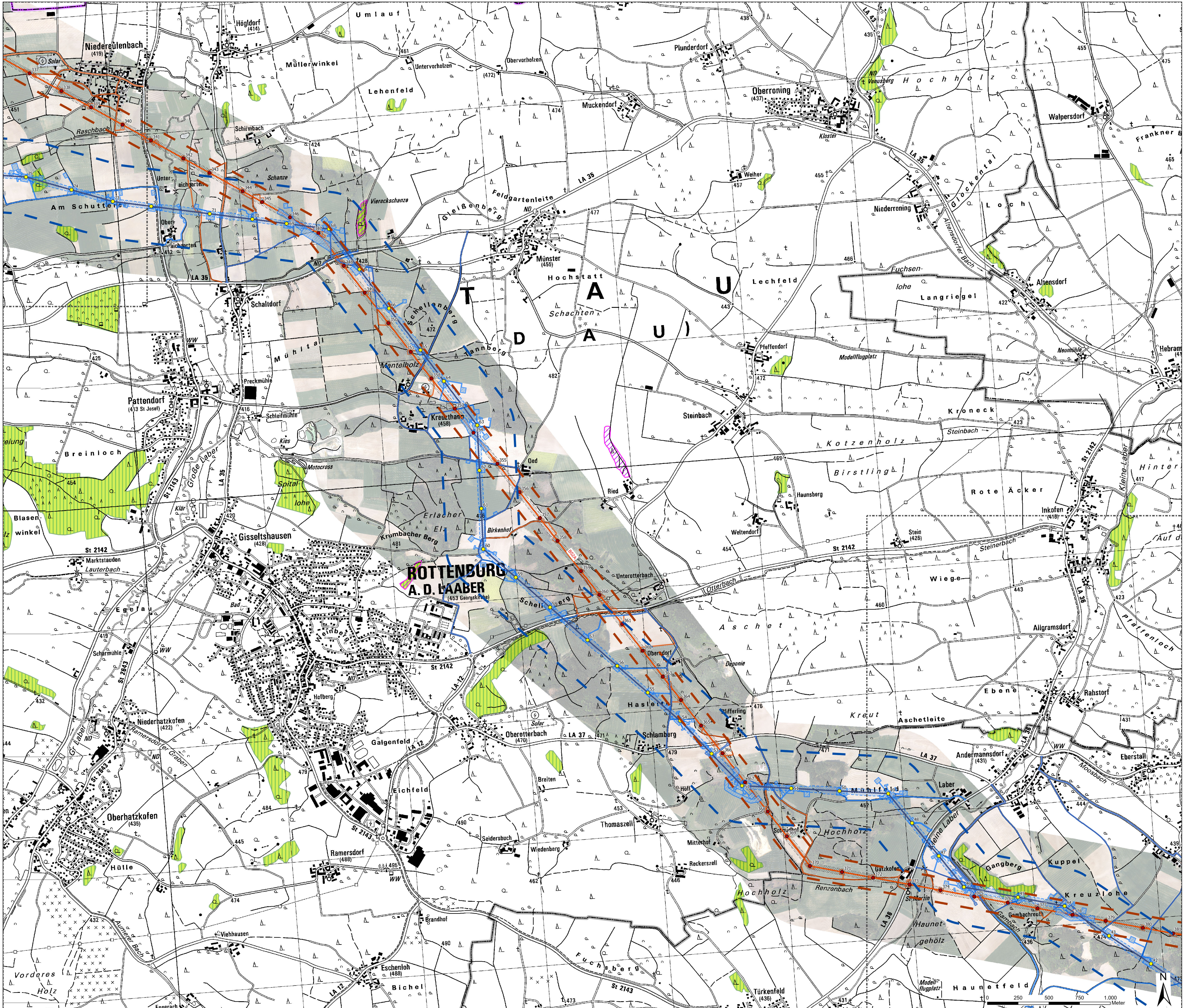

Quellen
 Waldfunktionspläne entsprechend Art. 6 Bayerisches Waldgesetz (BayLWF 2022)
 © Geobasisdaten: Bayerische Vermessungsverwaltung – www.geobasis.bayern.de

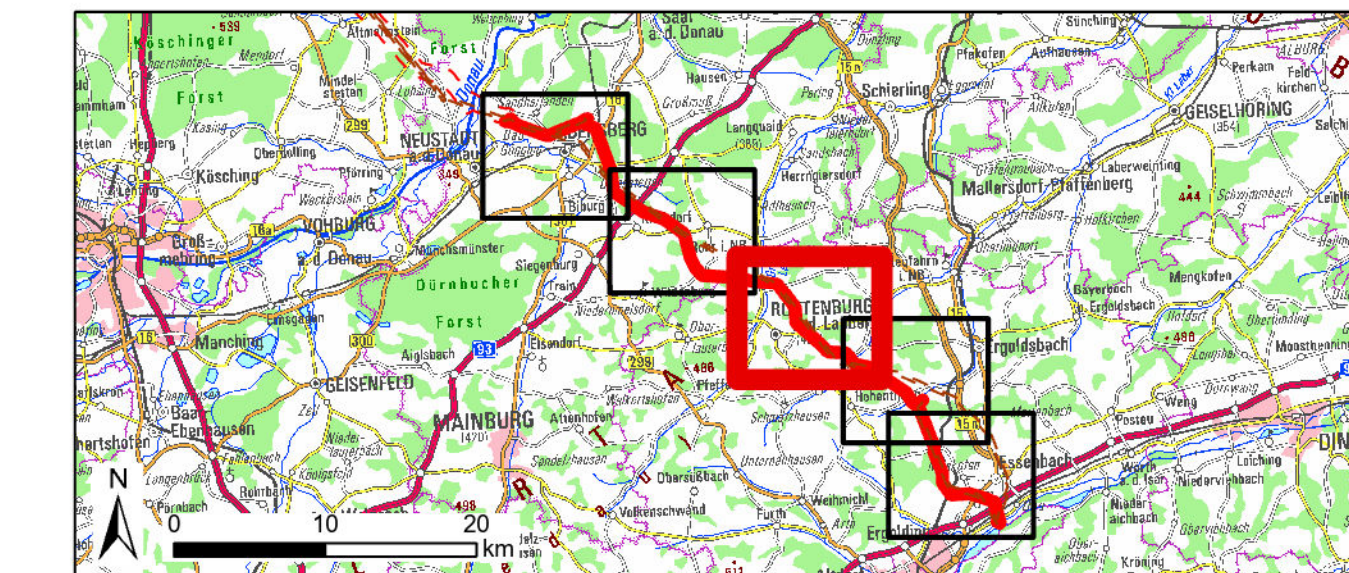

Planfeststellungsunterlagen			
Nr.	Art der Änderung	Datum	Zeichen

Vorhabenträger: TenneT TSO GmbH			
Bemecker Straße 70 D-95448 Bayreuth			
Ersteller:	T. Haberkost	26.09.2024	 Prof. Stefan Urmann/Christoph Grottel Geographische IS-Info-Marketing +49 91 3010-200 info@psu-bayern.de
bearbeitet:	T. Haberkost	26.09.2024	
geprüft:	Ch. Förster	26.09.2024	
Vorhaben: Juratleitung Rattersbach – Ludersheim – Sittling – Altheim 380-kV-Ersatzneubauprojekt L11-Abchnitt C Altheim – Sittling LH-08-B172			

Unterlage: Fachbeitrag Umwelt Schutzgut Klima & Luft und Schutzgut Landschaft	
Anlage / Blatt-Nr.:	Anlage 8.1.6. / Blatt 3
Maßstab:	1:10.000
Blattgröße:	1189 x 841 mm
Aufgestellt: Bayreuth, den 11.10.2024	
gez. LV J. Götzler	gez. LV A. Jungner



Bestandskarte Schutzgut Klima & Luft und Schutzgut Landschaft

- Bestand Klima & Luft**
 Waldfunktionen gemäß Art. 6 Bay. Waldgesetz
 Schutzwald für Immissionen Lärm und lokales Klima
 regionaler Klimaschutzwald
- Bestand Landschaft**
 Waldfunktionen gemäß Art. 6 Bay. Waldgesetz
 Schutzwald für Lebensraum Landschaftsbild Genressourcen und historisch wertvollen Waldbestand

- Technische Planung**
 Neubau
 dauerhaft
 Masten inklusive Mastaufständerflächen
 Leitungssache
 Schutzstreifen
- temporär
 Temporäre Bauflächen (Arbeitsflächen, Schutzgerüste, Seilzugflächen, Ankerflächen, Zuwegungen, Provisorien, Einleitstellen)

- Rückbau**
 Masten
 Rückbauleitungen
 Rückbauflächen (Arbeitsflächen, Schutzgerüste, Seilzugflächen, Ankerflächen, Zuwegungen, Provisorien)

- Sonstige Darstellungen**
 Blattschnitt
- Untersuchungsraum**
 Untersuchungsraum Neubau 300m
 Untersuchungsraum Rückbau 100m

- Verwaltungsgrenzen**
 Regierungsbezirke
 Landkreis
 Gemeinden

Quellen
 Waldfunktionspläne entsprechend Art. 6 Bayerisches Waldgesetz (BayLWF 2022)
 © Geobasisdaten: Bayerische Vermessungsverwaltung – www.geobasis.bayern.de

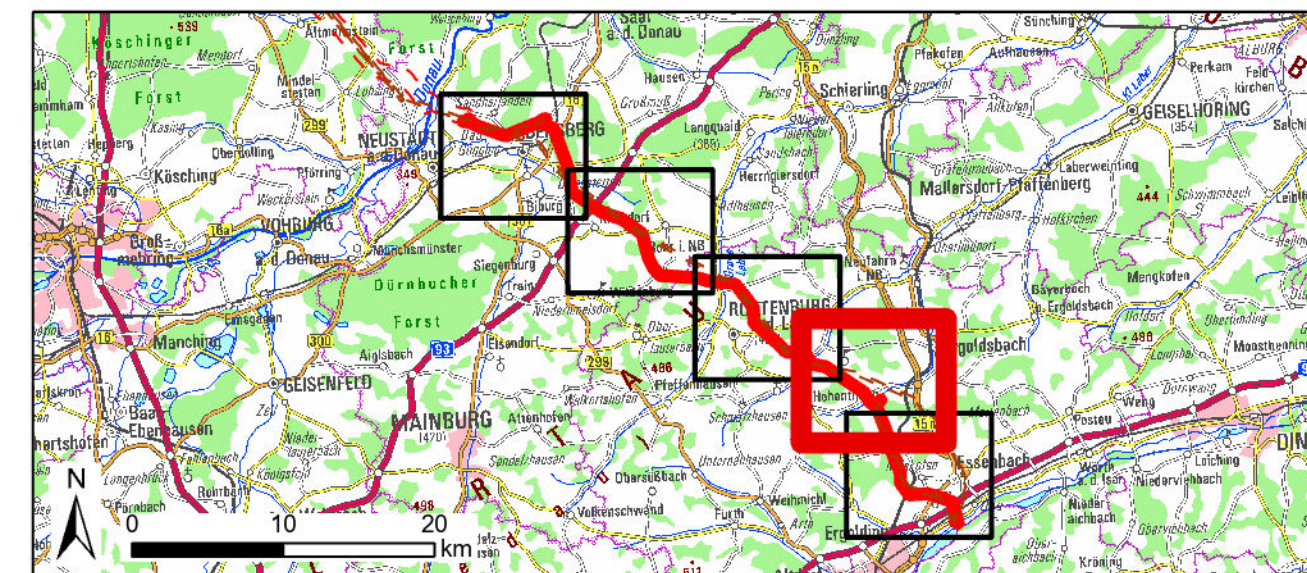

Nr.	Art der Änderung	Datum	Zeichen

Planfeststellungsunterlage

Vorbereitender: TenneT TSO GmbH
 Bemecker Straße 70
 D-95448 Bayreuth

tennet

Ersteller:
 bearbeitet: T. Habersack 26.09.2024
 gezeichnet: T. Habersack 26.09.2024
 geprüft: Ch. Förster 26.09.2024

psu Prof. Stefan Umwelttechnik GmbH
 Dr. Schöber
 Dr. Schöber GmbH
 Karmelitenstr. 10/11
 D-91030 Bamberg
 www.schoeber-umwelt.de

Vorhaben:
 Jurateilung
 Rattersbach – Lüdersheim – Sittling – Althelm
 380-kV-Erweiterungsbauprojekt
 LfU-Abschnitt C Althelm – Sittling
 LH-08-B172

Unterlage:
Fachbeitrag Umwelt
 Schutzgut Klima & Luft und Schutzgut Landschaft

Anlage / Blatt-Nr.: Anlage 8.1.6 / Blatt 4
 Maßstab: 1:10.000
 Blattgröße: 1189 x 841 mm
 Aufgestellt: Bayreuth, den 11.10.2024

gez. LV J. Götzler gez. LV A. Jungner

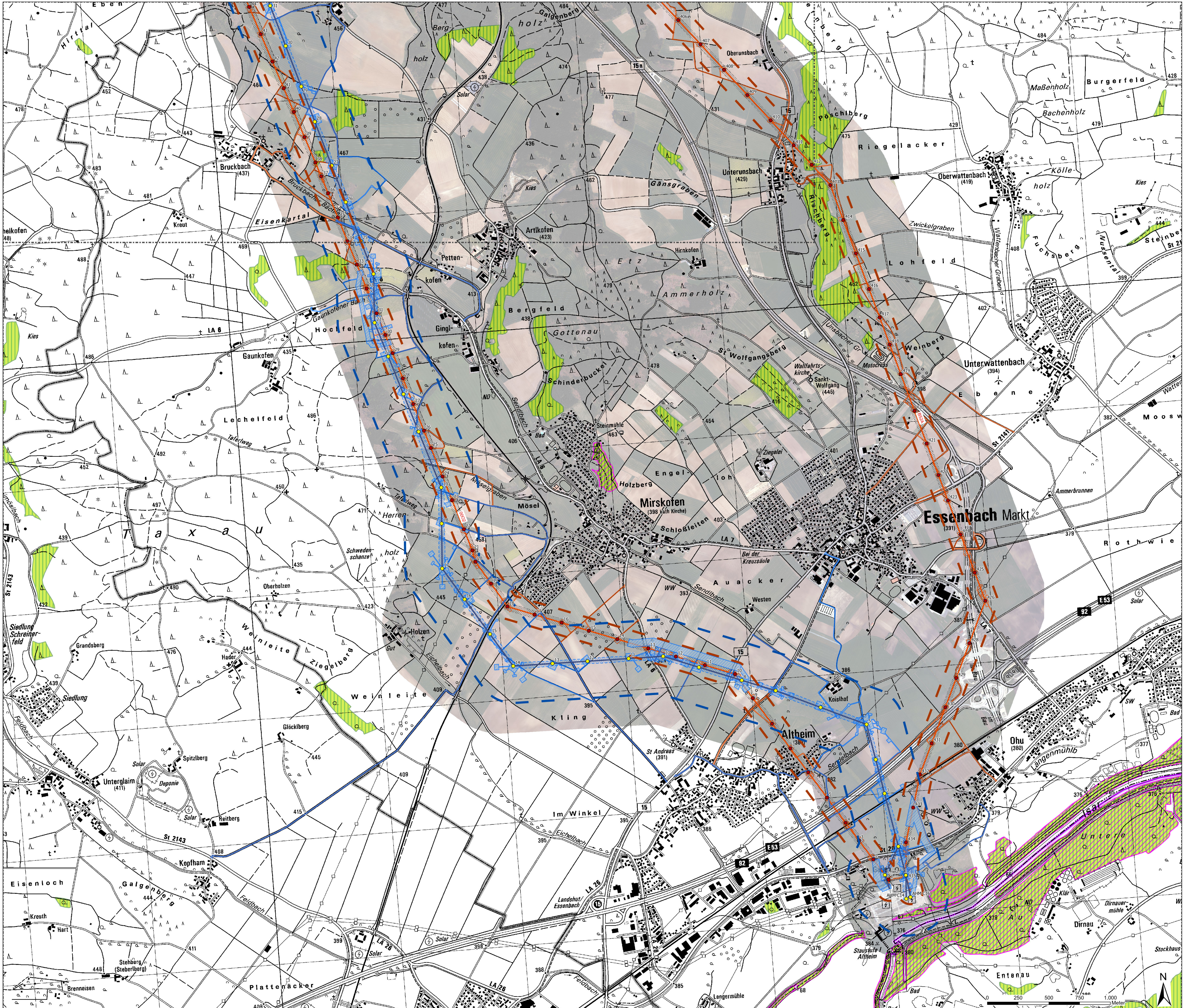

Bestandskarte Schutzgut Klima & Luft und Schutzgut Landschaft

- Bestand Klima & Luft**
 Waldfunktionen gemäß Art. 6 Bay. Waldgesetz
 Schutzwald für Immissionen Lärm und lokales Klima
 regionaler Klimaschutzwald
- Bestand Landschaft**
 Waldfunktionen gemäß Art. 6 Bay. Waldgesetz
 Schutzwald für Lebensraum Landschaftsbild Genressourcen und historisch wertvollen Waldbestand

- Technische Planung**
Neubau
 dauerhaft
 Masten inklusive Mastaufstandsflächen
 Leitungssache
 Schutzstreifen
- temporär
 Temporäre Bauflächen (Arbeitsflächen, Schutzgerüste, Seilzugflächen, Ankerflächen, Zuwegungen, Provisorien, Einleitstellen)

- Rückbau**
 Masten
 Rückbauleitungen
 Schutzstreifen Bestandsleitung/ Fremdleitung erfüllt
 Rückbauflächen (Arbeitsflächen, Schutzgerüste, Seilzugflächen, Ankerflächen, Zuwegungen, Provisorien)

- Sonstige Darstellungen**
 Blattschnitt
- Untersuchungsraum**
 Untersuchungsraum Neubau 300m
 Untersuchungsraum Rückbau 100m

- Verwaltungsgrenzen**
 Regierungsbezirke
 Landkreise
 Gemeinden

Quellen

Waldfunktionspläne entsprechend Art. 6 Bayerisches Waldgesetz (BayLWF 2022)
 Geobasisdaten: Bayerische Vermessungsverwaltung – www.geobasis.bayern.de

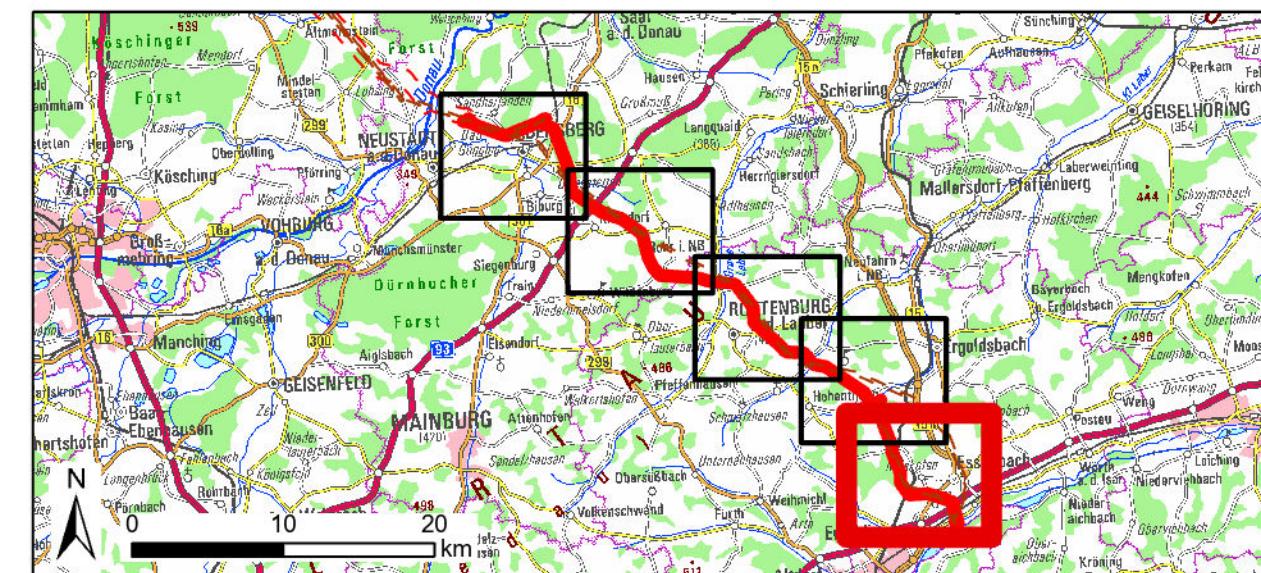

Art der Änderung			
Nr.		Datum	Zeichen

Planfeststellungsunterlage

Vorbereitender: TenneT TSO GmbH

Ersteller: Bemecker Straße 70
D-95448 Bayreuth

bearbeitet:	T. Haberstok	26.09.2024
gezeichnet:	T. Haberstok	26.09.2024
geprüft:	Ch. Förster	26.09.2024

Von: **Jurastellung Ratersbach – Ludersheim – Sittling – Altheim 380-kV-Erweiterungsprojekt LfU-Abschnitt C Altheim – Sittling LH-08-B172**

Dr. Schöber
 Dr. Schöber GmbH
 Karmelitenstr. 10/11
 D-95448 Bayreuth
 www.schoeber.com

Unterlage: **Fachbeitrag Umwelt**
 Schutzgut Klima & Luft und Schutzgut Landschaft

Anlage / Blatt-Nr.:	Anlage 8.1.6. / Blatt 5
Maßstab:	1:10.000
Blattgröße:	1189 x 841 mm
Aufgestellt:	Bayreuth, den 11.10.2024

gez. LV J. Götzler gez. LV A. Jungner